



No : 007/MKT/UPH-Sby/V/19

Perihal : Jadwal Kegiatan Calon Mahasiswa UPH Surabaya

Kepada Yth.

Bapak / Ibu Orang Tua &

Calon Mahasiswa/i UPH Surabaya

Di tempat

Dengan Hormat,

Melalui surat ini, kami ingin memberitahukan jadwal kegiatan putra / putri Bapak / Ibu sekalian sebagai calon mahasiswa baru UPH Surabaya tahun akademik 2019/2020. Adapun jadwal tersebut adalah sebagai berikut :

Kegiatan	PIC	Hari / Tanggal	Waktu	Persyaratan
Proses pengukuran jas seragam mahasiswa	Biro Pemasaran dan Admisi (Marketing & Admission)	Rabu / 03 Juli 2019	09.00 - 15.00 WIB	Bukti pembayaran yang telah divalidasi oleh Bagian Keuangan
Foto Smart Card/Kartu Mahasiswa UPH Surabaya	Biro Teknologi Informasi dan Komunikasi (ICT)	Rabu / 03 Juli 2019	09.00 - 15.00 WIB	Berpakaian rapi (kemeja putih berkerah & ber lengan panjang / pendek) dan bersepatu
Daftar Ulang (Pengembalian Form 020/021 yang terlampir bersama dengan surat ini)	Biro Administrasi Akademik (ADAK)	Rabu / 03 Juli 2019	09.00 - 15.00 WIB	Berpakaian bebas, rapi, sopan, bersepatu, dan mengembalikan form 020/021 beserta kelengkapan dokumen
Pengambilan Surat Pernyataan Disiplin Kampus+Pengumuman UPH Festival	Biro Kemahasiswaan (Student Service)	Rabu / 03 Juli 2019	09.00 - 15.00 WIB	Berpakaian bebas, rapi, sopan, dan bersepatu

Seluruh kegiatan di atas dilaksanakan di kampus UPH Surabaya.

Untuk informasi lebih lanjut, silahkan menghubungi :

Admission UPH Surabaya

Tokyo Tower Ground Floor, City of Tomorrow

Jl. Jend. Ahmad Yani No. 288, Surabaya 60234

Telp : 031-5825 1007/10

HP : 0822.4490.1940

Senin-Jumat pk 08.00-16.00 WIB

Email: admission.uphs@uph.edu

dina.setianto@uph.edu

Demikian informasi ini kami sampaikan. Atas perhatian dan kerjasamanya, kami ucapkan terima kasih.

Surabaya, 20 Mei 2019

Dimas Andhika Pratama

Kepala Bagian Marketing dan Admisi

UPH Kampus Surabaya



Nomor ID : _____

Nama Lengkap : _____

Jurusan : _____

No. Telp : _____

Jenis Kelamin : Laki - laki ♂ Perempuan ♀

Ukuran jas semua jurusan

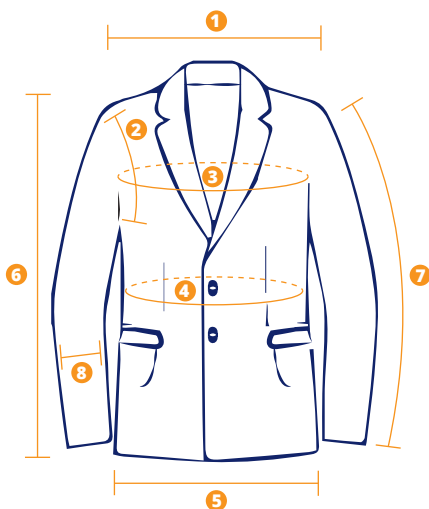

1. Lebar Bahu	:	cm
2. Lingkar Ketiak	:	cm
3. Lingkar Dada (ukur pas)	:	cm
4. Lingkar Perut (ukur pas)	:	cm
5. Lingkar Pinggul (ukur pas)	:	cm
6. Bahu - Pinggang	:	cm
7. Bahu Pergelangan	:	cm
8. Lebar Tangan	:	cm
Bahu - lutut (khusus kedokteran)	:	cm

Ukuran Celana Laki-laki Semua Jurusan

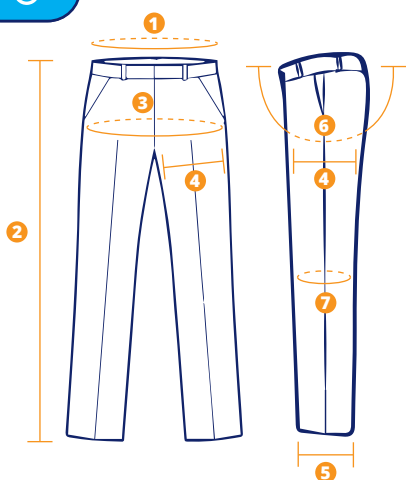

1. Lingkar Pinggang	:	cm
2. Panjang Celana	:	cm
3. Lingkar Pinggul	:	cm
4. Lebar Paha	:	cm
5. Lebar Ujung Kaki	:	cm
6. Kris (Selangkangan)	:	cm
7. Lingkar Lutut	:	cm

Ukuran Rok Perempuan Semua Jurusan

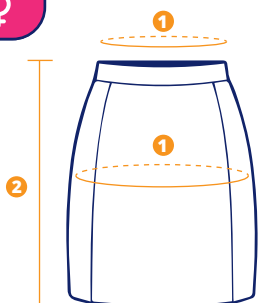

1. Lingkar Pinggang	:	cm
2. Panjang Rok	:	cm
3. Lingkar Pinggul	:	cm

Kota / Tanggal

Tanda Tangan Petugas

Tanda Tangan Pengukur Jas/Penjahit

***Slip ini WAJIB DIBAWA pada saat daftar ulang.**

PROSEDUR DAFTAR ULANG

Lengkapi dan serahkan persyaratan berikut ke Biro Administrasi Akademik UPH pada saat daftar ulang. Setelah itu, Anda akan mendapat Nomor Pokok Mahasiswa (NPM) dan sah menjadi mahasiswa UPH.

Complete and submit all the requirements below to the Academic Administration Bureau of UPH upon your re-registration process, you will get your Student Number (NPM) and officially become UPH student.

SYARAT UMUM

GENERAL REQUIREMENTS

CHECK	HARUS DILENGKAPI/ TO BE SUBMITTED
<input type="checkbox"/>	Satu lembar fotokopi Ijazah/ Surat Tanda Tamat Belajar SMA dilegalisasi oleh Kepala Sekolah. <i>A copy of High School Final Certificate legalized by High School Principal.</i>
<input type="checkbox"/>	Satu lembar fotokopi SKHUN/ TRANSKRIP SMA dilegalisasi oleh Kepala Sekolah. <i>A copy of High School SKHUN/ TRANSCRIPT legalized by Principal.</i>
<input type="checkbox"/>	Satu lembar fotokopi Akte Kelahiran <i>A copy of Birth Certificate</i>
<input type="checkbox"/>	Satu lembar fotokopi KTP/ SIM/ Paspor yang masih berlaku <i>A copy of valid ID/ Driving License/ Passport</i>
<input type="checkbox"/>	4 lembar Pasfoto ukuran 3x4 (Foto terbaru menggunakan kemeja berkerah dengan berlatar belakang biru) Tuliskan nama & jurusan Calon Mahasiswa di bagian belakang foto. <i>4 pcs recent photos 3x4 . Using collared shirt with a blue background. Write name and major at the back of the photo</i>
<input type="checkbox"/>	Bukti pelunasan pembayaran kewajiban keuangan yang telah dilegalisasi oleh Unit Keuangan UPH <i>Receipt of Payment legalized by UPH Finance Department</i>
<input type="checkbox"/>	FORM 021 yang telah diisi lengkap dan ditandatangani oleh Calon Mahasiswa dan Orangtua/ Wali <i>A completed FORM 021 and signed by prospective student and parent/ guardian.</i>

SYARAT TAMBAHAN BAGI CALON MAHASISWA DENGAN KURIKULUM INTERNASIONAL

Additional Requirement for Student from International Curriculum

CHECK	HARUS DILENGKAPI/ TO BE SUBMITTED
<input type="checkbox"/>	Surat Penyetaraan Ijazah/ Diplomadari Kementerian Pendidikan Nasional RI <i>A Highschool/ Diploma's Equivalent Statement issued by Ministry of National Education RI</i>

SYARAT TAMBAHAN BAGI CALON MAHASISWA WARGA NEGARA ASING

Additional Requirements for Student from Foreign Country

CHECK	HARUS DILENGKAPI/ TO BE SUBMITTED
<input type="checkbox"/>	Surat Ijin Belajar Warga Negara Asing yang dikeluarkan oleh Kementerian Pendidikan Nasional RI <i>Foreigner Study Permit issued by Ministry of National Education RI</i>
<input type="checkbox"/>	Kartu Ijin Menetap Sementara di Indonesia <i>Living Permit in Indonesia</i>



FORM DATA MAHASISWA BARU TAHUN AKADEMIK 2019/2020

NEW STUDENT DATA FORM ACADEMIC YEAR 2019/2020

Application Number		FORM 021
Department		

ISI DENGAN HURUF CETAK / Fill in with Capital Letter

MAHASISWA/ Student	
Nama Lengkap Full Name *)	
Tempat & Tanggal Lahir Date of Birth *)	
Jenis Kelamin Sex	<input type="checkbox"/> Pria/ Male <input type="checkbox"/> Wanita/ Female
Status Sipil Civilian Status	<input type="checkbox"/> Kawin/ Married <input type="checkbox"/> Tidak Kawin/ Unmarried
Agama Religion	
Kewarganegaraan Nationality	
Alamat Lengkap (Perumahan, RT/RW & Kode Pos) Full Address (Include Residence & Zip Code)	
Asal Sekolah (Nama & Alamat) High School (Name & Address)	
No. Telp dan HP Phone and Mobile Phone Number	
Alamat E-mail Email Address	
No.KTP atau No.SIM ID Card Number or Driving License Number	

*) Sesuai Akte Lahir & Ijazah SMA/ As stated in Birth Certificate & Graduation Certificate

	AYAH/ Father	IBU/ Mother
Nama Lengkap Full Name		
Status Sipil Civilian Status		
Agama Religion		
Kewarganegaraan Nationality		
Alamat Lengkap (Perumahan, RT/RW & Kode Pos) Full Address (Include Residence & Zip Code)		
No. Telp dan HP Phone and Mobile Phone Number		
Alamat E-mail Email Address		
Pendidikan Terakhir Recent Education		
Pekerjaan Occupation		
Nama Perusahaan, Alamat & No.Telp Company, Address & Phone Number		

INFORMASI YANG SAYA SAMPAIKAN ADALAH BENAR.

Mengetahui/ Acknowledged by,

Surabaya, _____

Stamp Duty /
Materai Rp. 6000

Tanda Tangan & Nama Orangtua/Wali
Signature & Name of Parent/Guardian

Tanda Tangan & Nama Mahasiswa
Signature & Name of Student